Gemeinde Beinwil (Freiamt) **Kanton Aargau**

Gestaltungsplan Lindenberg Süd
Situationsplan 1:1000

Gemäss § 21 BauG

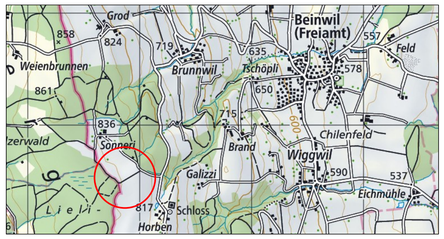

Weitere Bestandteile des Gestaltungsplanes:
- Sondernutzungsvorschriften

Mitwirkungsbericht vom .....

Vorprüfungsbericht vom .....

Öffentliche Auflage vom ..... bis .....

Beschlossen vom Gemeinderat am .....

Der Gemeindeammann: Die Gemeindeschreiberin:

....

Albert Betschart-Schriber Serena Rima

Genehmigung:

Projektleitung: dwa Plan Nr.: bei_GP_Lindenberg.vwx Datum: 15.07.2020/dwa

Planteam S AG:Luzern:Bern:Liestal:Solothurn
Raumentwicklung:Städtebau:Geoinformation

plan:team

Legende

Zu genehmigender Planinhalt

- Gestaltungsplan-Perimeter
- Baufeld Turmfuss
- Baufeld Kranstell-, Verkehrs- und Lagerfläche
- Temporäre Kranstellflächen
- Bereich temporäre Bauten
- Erschliessungsfläche

Orientierender Planinhalt

- Spezialzone Windenergieanlagen (SZ-WEA)
- Durch den Rotor maximal überstrichene Fläche
- Terrainveränderungen / Böschungen
- Kabeltrassee
- Wald
- Waldabstand (18 m)
- Landschaftsschutzzone
- Kantons- und Gemeindegrenzen
- Höhenlinien (10 m)

0 10 20 40 100 m
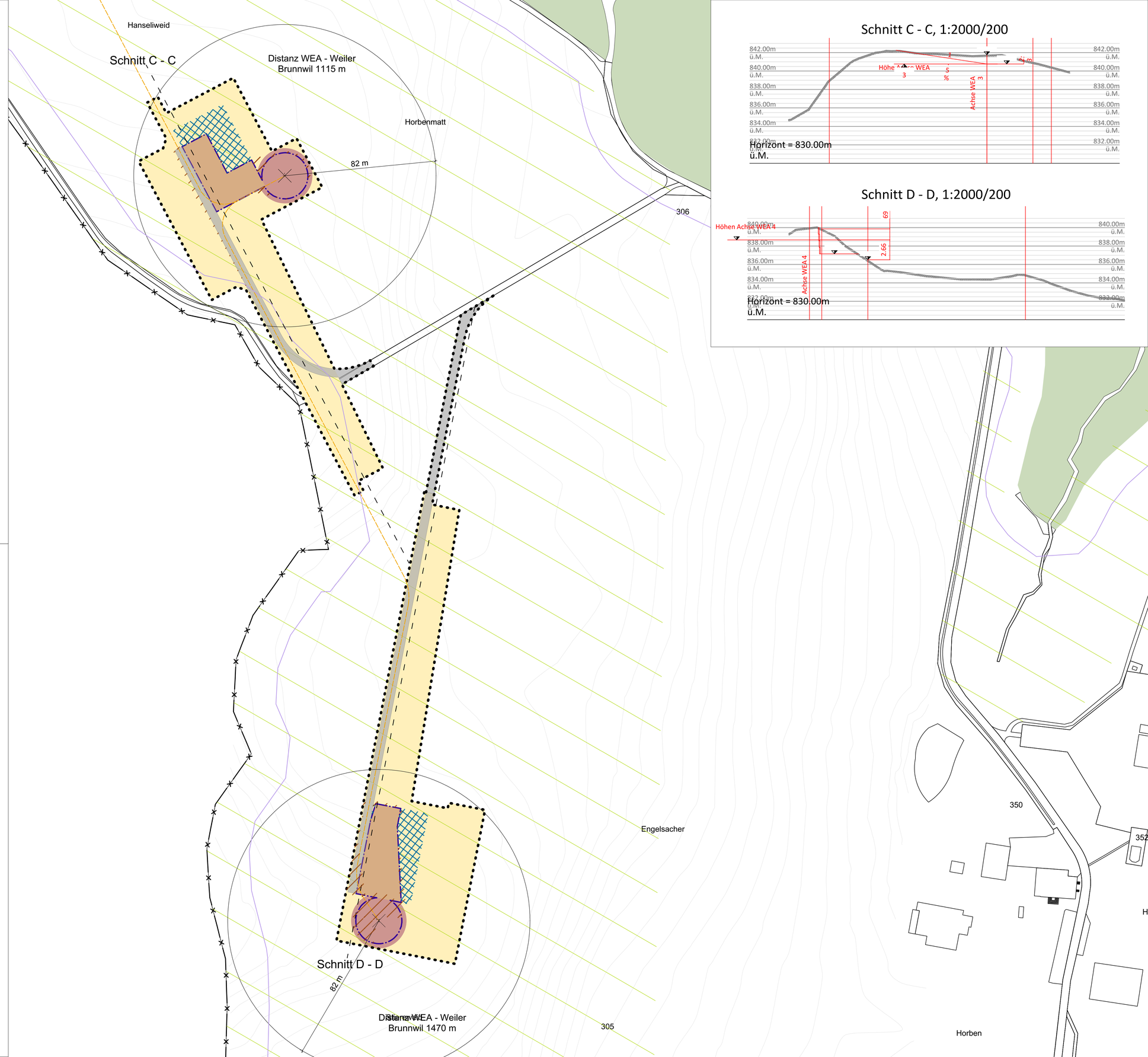
N